

Murarbladet

Mars 2022



Ny medlem

Lägenhet 1203 har överlåtits till Peter Sandstedt som hälsas välkommen till föreningen.

Årsstämman 2022

Årets stämma kommer att äga rum måndagen den 16 maj. Boka gärna in detta datum redan nu i era kalendrar. Motioner till stämman ska vara styrelsen tillhanda **senast den 21/3**. Mer information kommer senare.

Valberedningen

har nu påbörjat sitt arbete. Styrelsen behöver kompletteras med ett antal nya medlemmar inför nästa period. Vill du anmäla dig eller bara veta mer om vad styrelsearbetet innebär och vad som förväntas av dig som styrelsemedlem, vänligen kontakta valberedningens ordförande Ann Beis - ann.beis@gmail.com eller till Malin Isaksson - malla.isaksson@gmail.com

Ombyggnader i lägenheterna

Styrelsen har varit i kontakt med en byggnadskonstruktör med anledning av de många reparationer som utförts i huset. Om för många förändringar görs som bl a innebär påverkan på husets väggar, ventilation, vattenflöde mm så kan husets konstruktion påverkas. Därför gör vi nu en inventering, och ber **alla** lägenhetsinnehavare att fylla i det bifogade formuläret och lämna till styrelsen **senast den 21/3**.

Projektgrupp inför upphandling av byte av elstammar och elcentral

Under våren 2022 planerar föreningen ett komplett byte av föreningens elsystem. Detta är ett ganska stort och omfattande arbete, också ett kostsamt sådant. Nu efterlyser styrelsen medlemmar med elkompetens som har möjlighet att bidra i arbetsgruppen. Maila intresse snarast till föreningens mail; brfmuraren1@gmail.com.

Skyddsrum

Föreningens cykelrum i källaren är också husets skyddsrum. Styrelsen kompletterar just nu det material som finns. Om behov uppkommer krävs att cyklar och källarförråd **omedelbart** töms. Mer informations finns på MSB:s hemsida.

Öppet hus

Nästa styrelsemöte hålls 6/4. Kl 18.30-19 är dörren öppen för alla medlemmar som vill träffa styrelsen.

Styrelsen

ENKÄT

För att kunna göra en inventering av var i huset det har gjorts ingrepp i väggar m m behöver vi få svar från **alla**, även de lägenheter där inget gjorts.

Några exempel på vad som räknas som ingrepp:

- Riva väggar eller sätta upp nya väggar
- Göra en ny eller större dörröppning
- Fräsa kanaler för elledningar i bärande väggar
- Förändringar i vattenrör

Fyll i nedan och lämna i styrelsens brevlåda, alt. maila ditt svar till brfmuraren1@gmail.com

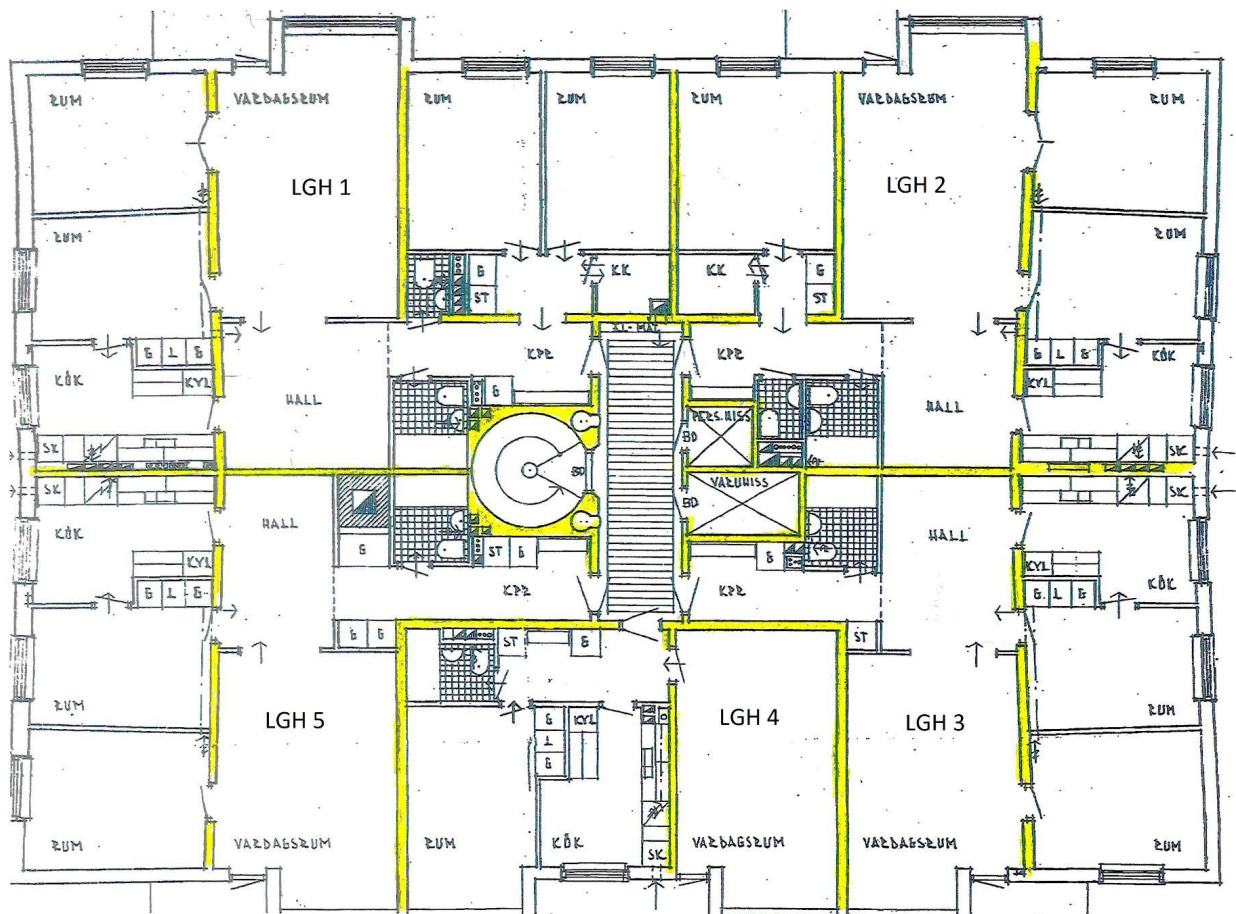

Bärande väggar är markerade med **gult**

Lägenhetsnummer:

Ingrepp har gjorts i bärande väggar:

Ja, följande har gjorts (markera gärna på ritningen):

Nej

Vet ej

Övriga ingrepp: